Bord aus Granitbordstein mit Anlauf 7,5:2
nach DIN 482, Form A2, bxh 15/18x25cm
(rückverankert in Beton) mit vorgesetztem
Granitgroßpflasterstein 160/160-220/160mm nach
DIN EN 1342, Klasse 2, allseitig gesägt, gestockt,
auf Betonunterlage C25/30, XF1, Dicke ca. 20 cm

Bauwerksskizze: Bauwerk 02

Stützwand beidseitig

Bereich Tobel

Bau-km 1+853

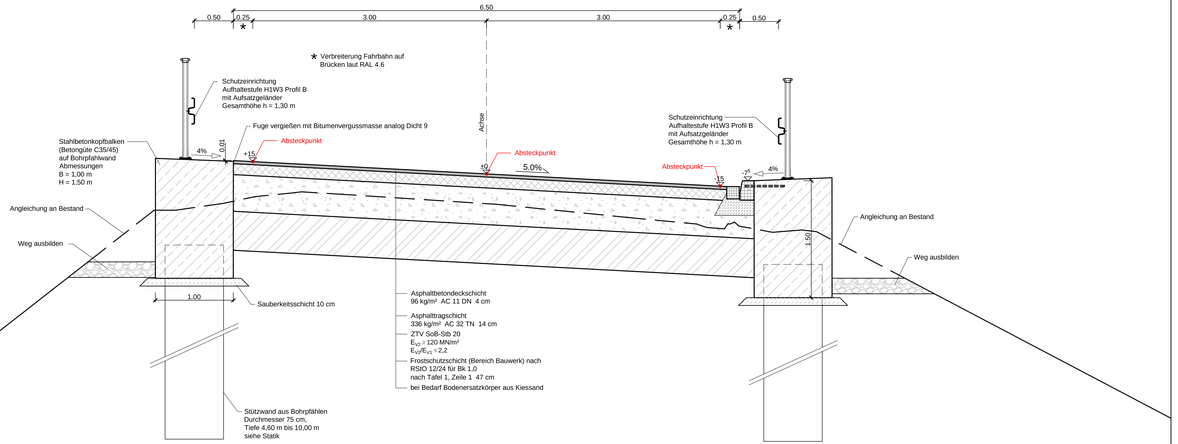

Draufsicht

M = 1:100

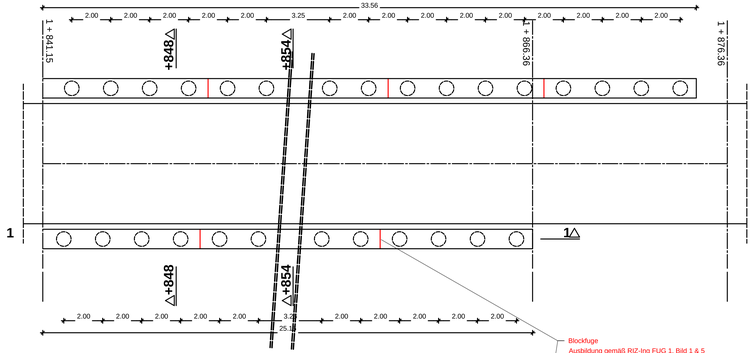

Längsschnitt 1 - 1

M = 1:100

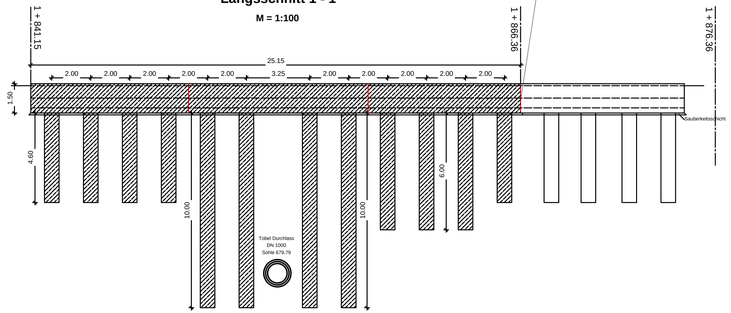

Nr.	Änderungen	geändert am	Name	gepr. am	Name

AUSFÜHRUNGSPLANUNG

Landkreis Oberallgäu
Oberallgäuer Platz 2, 87527 Sonthofen

Straße / Abschn.-Nr. / Station: KR OA 32 / 100 / 0+906

PROJIS-Nr.:

Unterlage / Blatt-Nr.: 15

Bauwerksskizze
Bauwerk 02

Maßstab: 1 : 25, 1 : 100

Ausbau der KR OA 32
Binzen - Richtung Legau
Bau-km 1+853

aufgestellt: Landkreis Oberallgäu

Sonthofen, Joachim Heißmann

P:\Landratsamt Oberallgäu\S2102_02_KR-OA32-Binzen-Legau LF 3-7103_Cad\03_ap\Bauwerksplan.dwg